

# MARINA YÖNETİM SİSTEMİ

## Genel Özellikler

- Marina içindeki tüm işlemlerin bilgisayar ortamında takip edilmesi.
- Tümüyle entegre ve modüler bir yapı
- Barkod, POS slip yazıcı ve müşteri LED gösterge cihazı desteği
- Çoklu döviz sistemi, çoklu birim ve dil desteği
- Dinamik sorgulama ve rapor tanımlama
- Parametrik veri girişleri (hizmetler, ürünler, paketler, ücretler, kur ve birim çevrimleri, hesaplama formülleri, vb.)
- Kullanıcılar, gruplar, yetkiler; aktivite logları

## Altsistemler

- **Ön Büro ve Rezervasyon Altsistemi** : Tekne-müşteri bilgileri, cari hesaplar, berth tanımlamaları, marina ya gelen günlük, kısa süreli, uzun süreli teknelerin istenen kriterlerde yer bulma (yerleştirme optimizasyonu), rezervasyon ve kontrat işlemleri, liman veya kara alanındaki teknelerin durumu, kara park alanı planlaması, alacakların takibi, ödemeler, müşteri veya tekneye yönelik finansal işlemler, haberleşme, temizlik, bakım, teknik servis, telefon, dalgıç, vb. ek hizmet girişleri ve maliyetlendirilmesi, farklı dillerde ve para birimlerinde faturalama, borç ve sözleşme mektuplarının üretilmesi, charter tekne takibi

The screenshot displays the Marina Front Desk Module software interface. The main window is titled "Marina Front Desk Module" and has a menu bar with "Main", "Parameter Entry", "Dictionary", "Reports", "Window", and "Help".

There are several overlapping windows:

- Customer Entry**: A form for entering customer details. Fields include Customer ID (1282), Country, First Name (A.), Last Name, Title (Mr.), Company Name, Phone Number, Fax Number, Tax Office, Tax ID, Status (Owner), Commercial (checkbox), and Address (49 KENWOOD DRIVE, BECKENHAM).
- Vessel Entry (Cntr. Dates : 01/05/1998 - 01/05/1999)**: A form for entering vessel details. Fields include Vessel ID (164), Note, Cnt.Str. (B), Name (ABEULAUL), Port of Registration (PAMPOL), InBond (checkbox), and Detail (button).
- Contract (PLUTON)**: A form for entering contract details. Fields include Contract ID (2046), Customer (MELIH ÖZGÜRÜN), From Date (05/10/1998), To Date (05/10/1999), 365 day(s), Berth ID (A07), and Departed (checkbox).
- Berth Reservation**: A window for managing berth reservations. It shows "Step 2" and includes a date range (05/10/1999 to 05/10/1999), Total Duration (365 day(s)), Draught (4), Beam Max (5.2), and Length (10). It also displays "Available Berths" and "Selected Berths" (A07, 05/10/1998, 05/10/1999). There are "Start" and "Close" buttons at the bottom.

- **Deniz Yerleşim Planlama Modülü** :Ön Büro işlemlerinin grafiksel marina planı üzerinde drag-drop arayüzü ile yapılmasını sağlayan altsistem. Yer bulma (yerleştirme optimizasyonu)

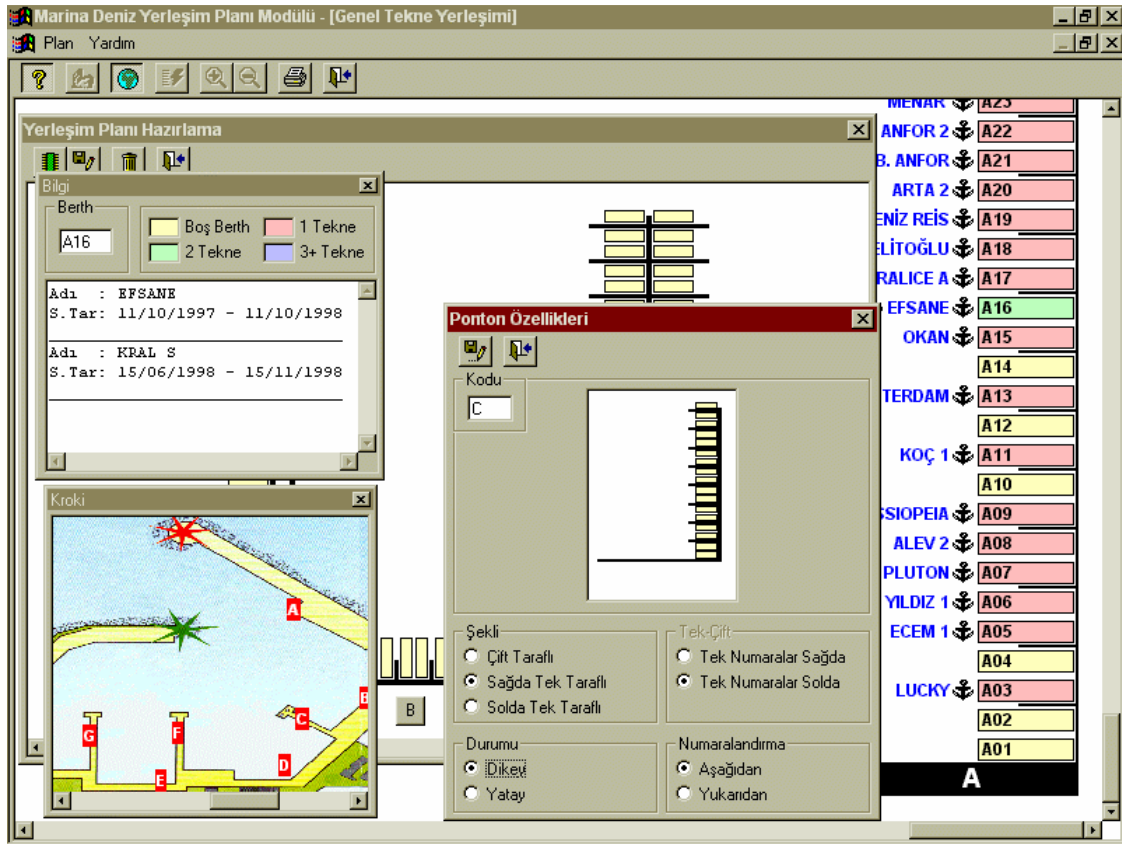

- **Teknik Servis Altsistemi** : Müşterilerin teknelerine yapılan teknik servislerin takibi ve ücretlendirilmesi, 7 seviye kırılmalı hizmet ve hizmet+malzeme paket listeleri, hizmet personelinin atanması ve takibi, işgücü ve zaman planlaması, iş emirleri, kaynak dağılımı ve kontrolü, stok malzeme rezervasyon, taşeronların alacaklarının belirlenmesi, iş yükünün planlanması, müşteri tekliflerinin hazırlanması, teknik servis cari hesapları, faturalama, charter tekne takibi

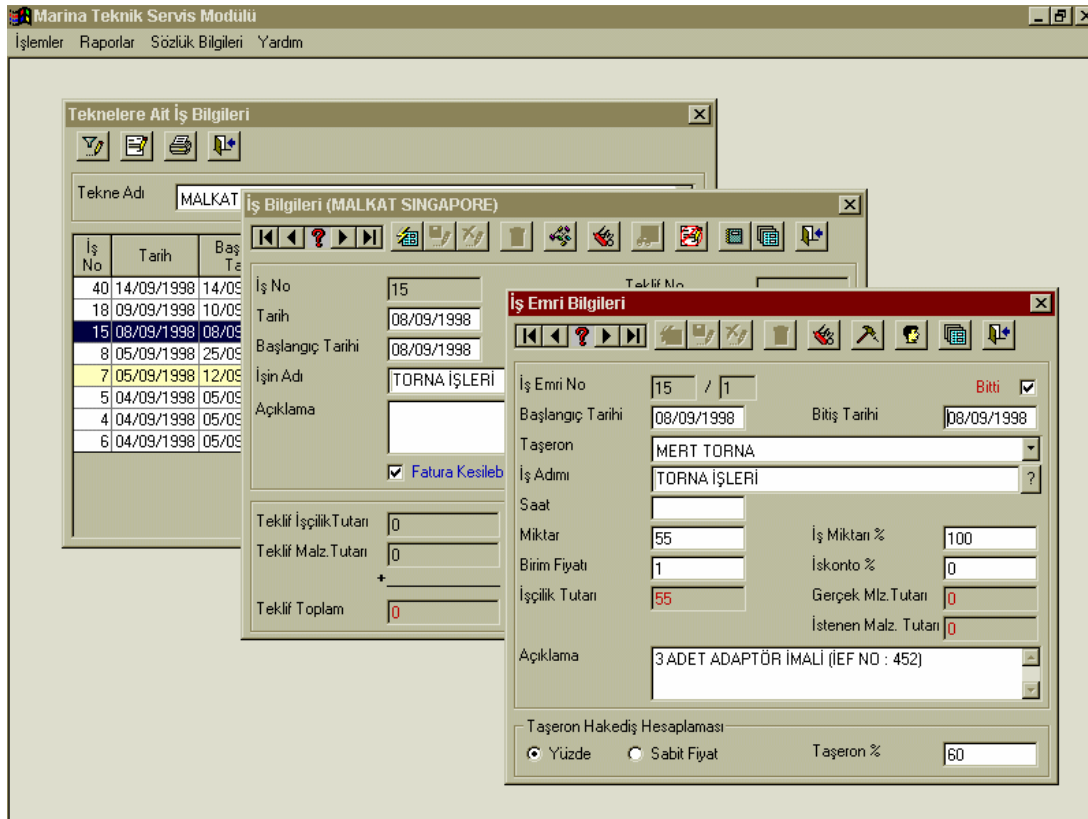

- **Kara Park Planlama Modülü** : Teknik Servis Kara Park işlemlerinin grafiksel kara park planı üzerinde drag-drop arayüzü ile yapılmasını sağlayan altsistem. Yerleştirme kuralları, algoritması

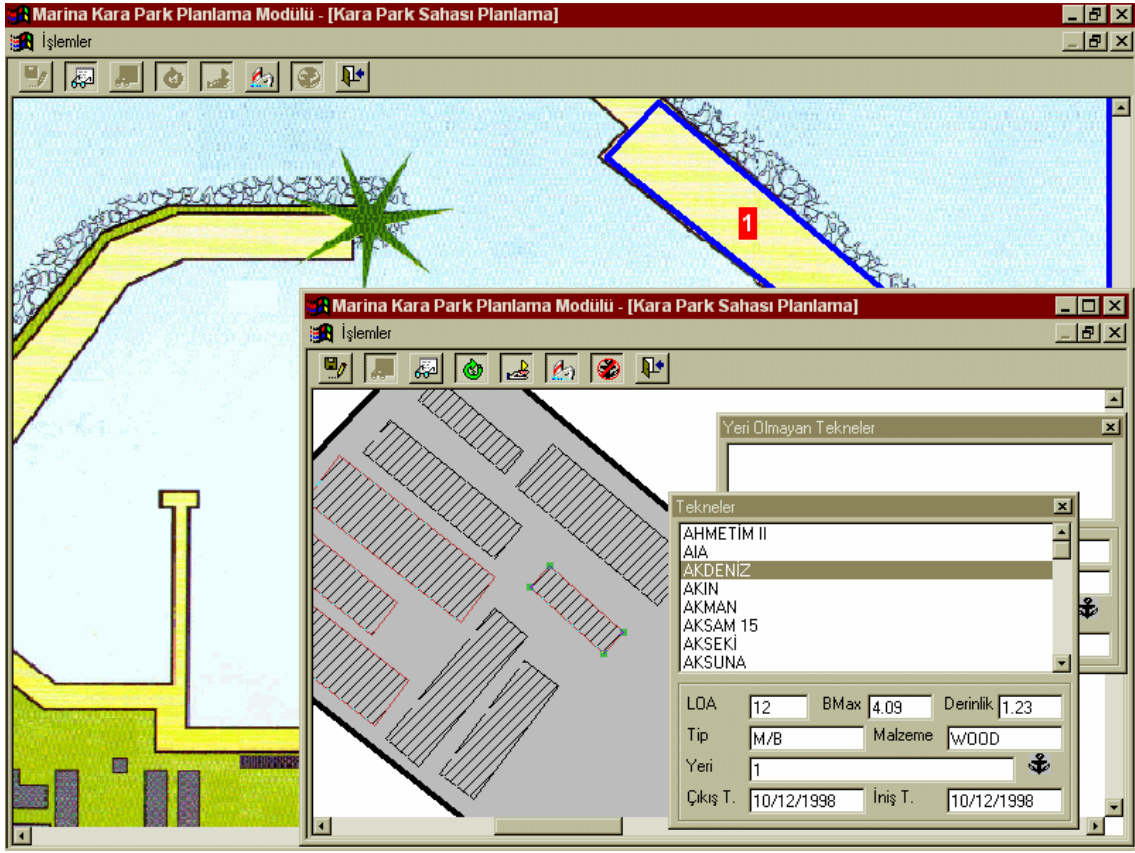

- **Güvenlik Altsistemi** : Tekne mürettebat, yolcu, misafir takibi, giriş/çıkış iznine sahip araçların takibi, 'black list', acil durum otomatik uyarı
- **Satış ve Stok (Maket ve Yat Market) AltSistemi** : Genel tanımlamalar, üç seviye kırılmalı malzeme katalogu, müşteri/satıcılar, cari hesaplar, depolar, stok/satış hareketleri, kasalar, irsaliyeler, faturalar, maliyetlendirme, otomatik barkod üretimi ve etiket basımı, satış işleminde müşteri ve gün bekleme özelliği, stok sayımı, kalem bazında ve genel iskonto, komisyon, KDV
- **Stok Sayım Modülü** : Dönem sonlarında yapılacak stok sayımlarının kolay ve çabuk yapılması. Stok Sistemine otomatik olarak aktarılma işlemi. Stok Eksik/Fazla raporlarının oluşturulması

- **Muhasebe Entegre Modülü** : Firmaların kullandığı değişik muhasebe / ticari yazılımlara veri aktarımı

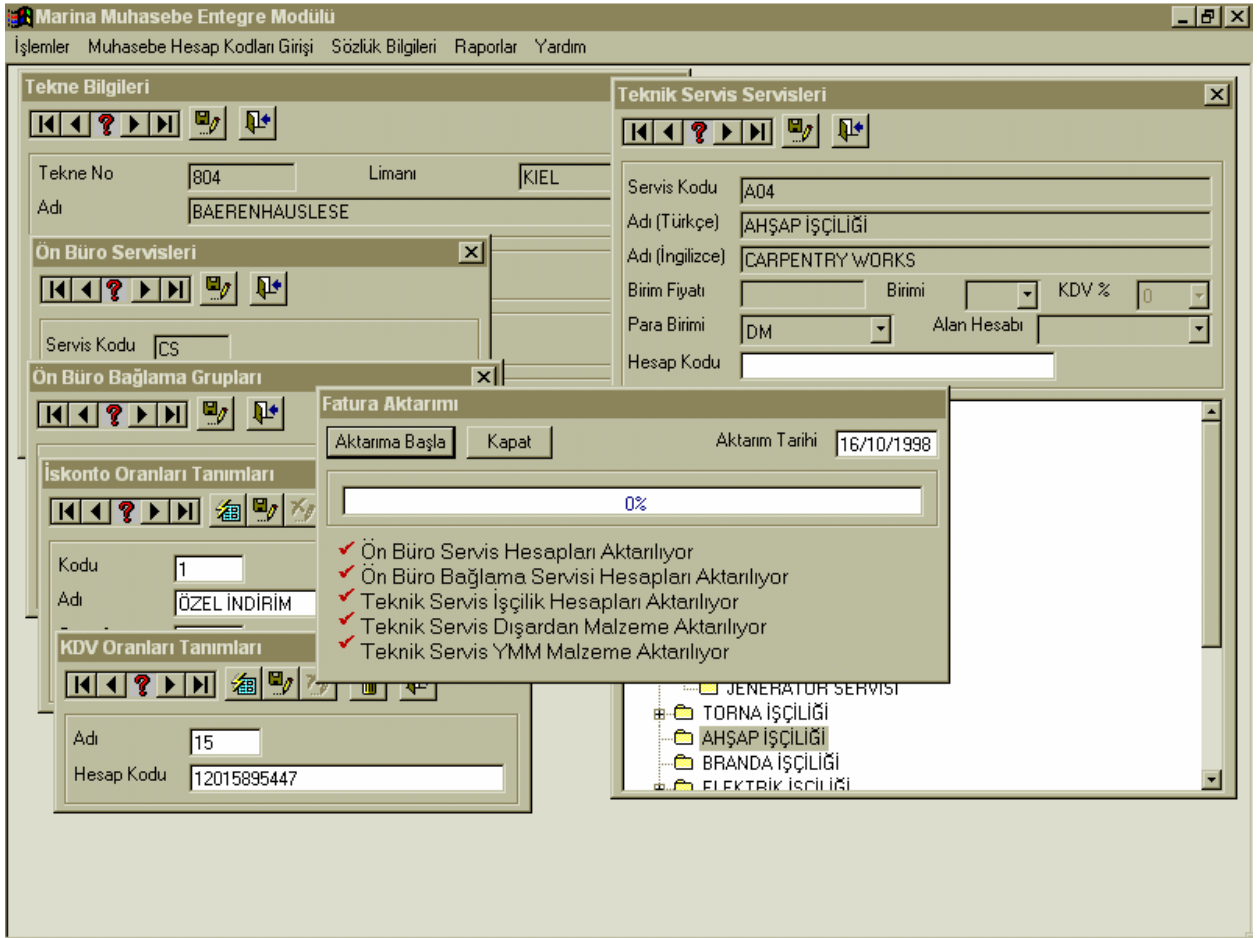

- **Bollard Entegre Modülü** : Teknelere verilen elektrik, su, tv gibi hizmetlerin sayaçlarından gelen bilgileri müşterilerin cari kayıtlarına işleyen modül.

## Sistem Gereksinimleri

Sunucu: NT/UNIX Server; TCP/IP connection; Oracle RDBMS; min 128 MB RAM; min 4 GB disk

Kullanıcı : Win9x; 64 MB RAM

## Referanslarımız

Setur Antalya Marina  
İstanbul Ataköy Marina  
Park Kemer Marina  
D-Marin Turgut Reis Marina  
Port Göcek  
Setur Finike Marina  
Setur Ayvalık Marina  
Setur Kuşadası Marina  
Setur Çeşme Marina  
Setur Karacasöğüt Marina  
Setur Kalamış Marina